

AXING-20 éves energetikai szakeferens jelentés

Cégnév: Partner in Pet Food Hungária Kft.

Időszak: 2018

Általános tudnivalók az AXING-20 éves energetikai szakreferens jelentésről:

A jelentés a **Partner in Pet Food Hungária Kft.** 2018 évi energia felhasználási adatainak összefoglalása, amelyet az Axing Kft készít ügyfelei számára. A jelentés a rendszeresen elkészített havi jelentések összesítése, és az energetikai, energia hatékonysági adatok, információk, statisztikák vonatkozásában kínál rendszerezett áttekintést.

A jelentés kiadása összhangban van az alábbi jogszabályokban, illetve azokhoz készített kiegészítő adatforrásokban foglalt rendelkezésekkel:

- 2015. évi LVII. törvény az energiahatékonyságról
- 122/2015. (V. 26.) Korm. rendelet az energiahatékonyságról szóló törvény végrehajtásáról
- 2/2017. (II. 16.) MEKH rendelet a nagyvállalatok és az energetikai szakreferens igénybevételére kötelees gazdálkodó szervezetek energiahatékony felhasználásának mértékére, valamint energiamegtakarítására vonatkozó adatszolgáltatás rendjéről
- MEKH_ENHAT_VALLALAT abev nyomtatványkitöltő rendszer, kitöltési útmutató
- MEKH Energhatékony GYIK (Gyakran ismételt kérdések)

A jelentés a szakreferens kötelezett gazdálkodó szervezet és az Axing Kft. között létrejött „MEGBÍZÁSI SZERZŐDÉS energetikai szakreferensi tevékenység ellátására” dokumentum alapján készült és az abban foglalt energia hatékonysággal kapcsolatos feladatainak teljesítésére szolgál.

A jelentés szerzői jogainak tulajdonosa az Axing Kft, aki kifejezetten tiltja a dokumentum egészének, formátumának, egyes részeinek szerzői engedély nélküli olyan felhasználását, ami a szerző feltüntetése nélkül történik. A jelentés egyedi példányának felhasználói joga a konkrét Axing Kft-vel szerződött gazdálkodó szervezettel, amely címzettje a jelentésnek.

A jelentés adattartalmát a szakreferens kötelezett gazdálkodó szervezet tulajdonát képező energia fogyasztási és energia költség adatok képezik, amelyek rendszeres elektronikus adatcsere, vagy egyedi adatszolgáltatás útján kerültek az AXING-20 rendszerbe. Az adatok összesítésének szabályait a MEKH energia hatékonysággal kapcsolatos adatszolgáltatások rendjét meghatározó elnöki rendeletei határozzák meg.

A jogszabályokban előírt minimum követelmények teljesítése mellett az Axing Kft. törekszik arra, hogy a jelentés tartalma elősegítse a gazdálkodó szervezet energia hatékonyságát, az energia felhasználásának csökkentését. A gazdálkodó szervezet energia hatékonyságát jelentősen befolyásolja a munkavállalók, illetve más érintettek szemlélete, hozzáállása. A jelentés kifüggesztése, illetve az érintettek részére történő eljuttatása az érintettek energia felhasználással, energia költségekkel, illetve energia hatékonysággal kapcsolatos ismereteit bővíti, a gazdálkodó szervezeten belüli szemléletformálási intézkedésnek minősül.

A jelentés tartalmát az Axing Kft. folyamatosan fejleszti, és szívesen veszi a jelentéssel kapcsolatos visszajelzéseket, kéréseket, észrevételeket a kapcsolat@axing.hu e-mail címen.

Energiafogyasztási adatok:

Cégnév: Partner in Pet Food Hungária Kft.

Időszak: 2018

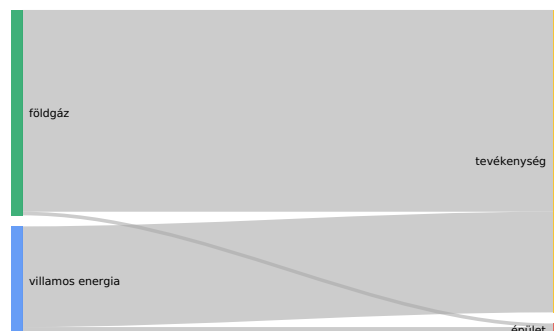
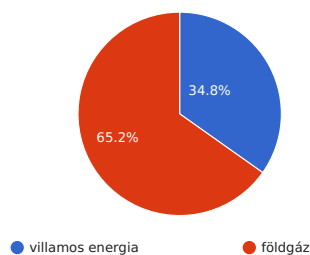

energiahordozó	mértékegység	épület	tevékenység	szállítás	összesen	primer energia tényező	primer [MWhpe]	CO2 kibocsátás [ton]
villamos energia	kWh	1 099 526	12 369 206	0	13 468 731	2.50	33 671.83	4 916.09
földgáz	Nm3	105 501	5 888 205	0	5 993 707	1.00	63 089.71	12 807.21
							96 761.54	17 723.30

primer energia



CO2 kibocsátással kapcsolatos információk:

Az éves energia felhasználásból származó összesített CO2 kibocsátás: **17 723.30** tonna, amely mennyiség ugyanannyi kibocsátásnak felel meg, mint:

személyautóval megtett út	tengerentúli repülőút	azonos mennyiséget elnyelő erdőterület
		
88 616 487 km	11 816 db	42 198 ha

Primer energiafogyasztás éves alakulása [MWhpe]:

Primer energiának nevezzük azt a megújuló és nem megújuló forrásból származó energiát, amely nem esett át semminemű átalakításon, vagy feldolgozási eljárás. A hasznos, "szekunder energiahordozóvá" (pl. távhő, villamos energia, stb.) történő átalakítás veszteséggel jár. A veszteség nagysága az átalakítás mértékétől és az alkalmazott technológiától függ. A hasznos energia különböző előfordulási formáit az összehasonlíthatóság érdekében primer energiává kell átszámítani.

Cégnév: Partner in Pet Food Hungária Kft.

Időszak: 2018

energia hordozó	2018-01	2018-02	2018-03	2018-04	2018-05	2018-06	2018-07	2018-08	2018-09	2018-10	2018-11	2018-12	Összesen
villamos energia	2 846,89	2 754,97	2 764,49	2 773,50	2 375,62	2 686,43	3 065,32	3 020,50	2 945,41	2 901,36	2 848,89	2 688,44	33 671,83
földgáz	5 810,68	5 616,96	5 554,07	5 052,30	3 965,59	4 936,01	5 377,23	5 079,92	5 219,73	5 448,36	5 348,50	5 680,36	63 089,71
Összesen	8 657,57	8 371,93	8 318,56	7 825,80	6 341,21	7 622,44	8 442,56	8 100,42	8 165,14	8 349,72	8 197,39	8 368,80	96 761,54

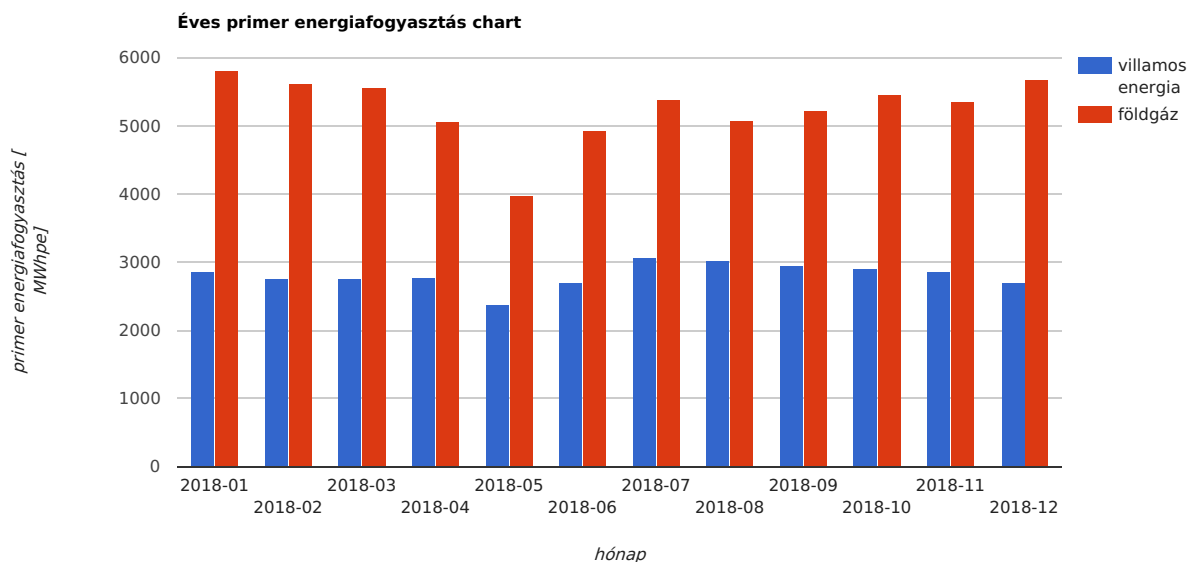

Energiafelhasználás telephelyenként:

Cégnév: Partner in Pet Food Hungária Kft.

Időszak: 2018

név	cím	villamos energia [kWh]	földgáz [Nm3]	távhő [MJ]	egyéb energiahordozók [MWhpe]	primer energia [MWhpe]	CO2 kibocsátás [ton]
Pet - Sopronhorpács	Sopronhorpács Fő utca 68.	5 700 604	3 456 572	0	0	50 635,36	9 466,64
Pet - Dombóvár	Dombóvár Ipari Park 552/3 hrsz.	6 106 335	1 966 052	0	0	35 960,48	6 429,82
Pet - Bábolna	Bábolna Rákóczi utca 7.	1 661 792	571 083	0	0	10 165,69	1 826,83
Összesen		13 468 731	5 993 707	0	0	96 762	17 723

Energiafelhasználás telephelyenként:

